



QUADRO CORONAVIRUS (COVID - 19)		POR MUNICÍPIO DE RESIDÊNCIA - SANTA ISABEL - SP 2020/2021						
Município	Casos Notificados	Suspeito/Aguardando o resultado de exames	Descartados	Confirmados	*Óbitos Suspeitos	Óbitos Descartados	Óbitos Confirmados	Casos Curados
Santa Isabel	9.351	171	5.820	2.829	0	58	105	2.493

LEITOS EXCLUSIVOS PARA COVID-19			
LEITOS DE UTI EXISTENTES	LEITOS DE UTI OCUPADOS	LEITOS DE ENF. EXISTENTES	LEITOS DE ENF. OCUPADOS
10	6	5	2

TOTAL DE IMUNIZADOS COM A VACINA CONTRA COVID-19	1ª dose	2ª dose
PROF. DE SAÚDE	914	349
IDOSOS	687	0

COVID - 19 - NOTIFICAÇÕES X POSITIVIDADE POR SEMANA EPIDEMIOLÓGICA 2020/2021

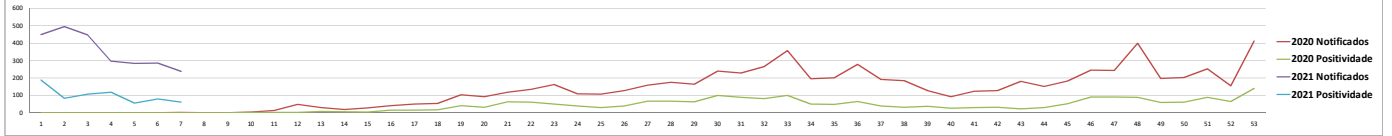

DADOS DIÁRIOS JANEIRO E FEVEREIRO/2021 - TAXA DE OCUPAÇÃO DE LEITOS EQUIPADOS COM RESPIRADORES E EXCLUSIVOS PARA O ATENDIMENTO DE CASOS GRAVES DE COVID-19 (UTI)

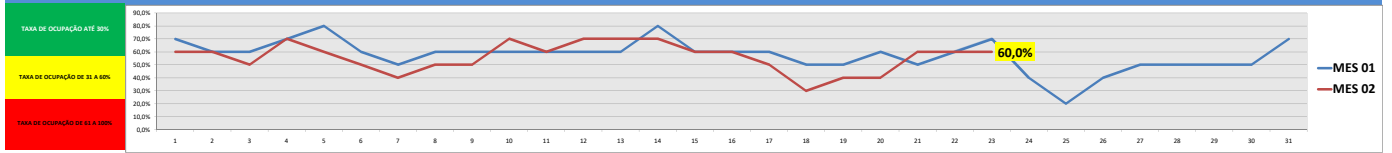

DADOS DIÁRIOS: JANEIRO E FEVEREIRO/2021 - TAXA DE OCUPAÇÃO DE LEITOS DE ENFERMARIA EXCLUSIVOS PARA O ATENDIMENTO DE CASOS LEVES E SEMI CRITICOS DE COVID-19

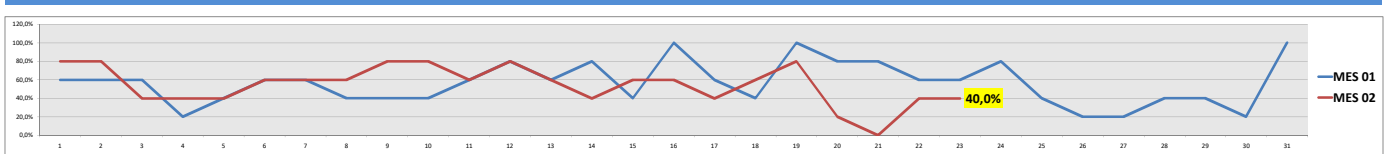

ÓBITOS COVID-19 - POR RESIDÊNCIA E FAIXA ETÁRIA - SANTA ISABEL - SP - 2020/2021

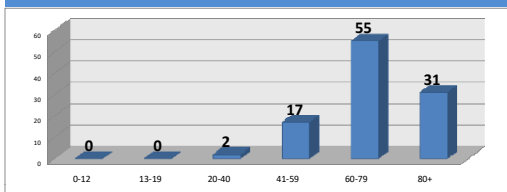

Percentual de Letalidade: 3,7%

Percentual de Cura: 88,1%

ÓBITOS COVID-19 - POR RESIDÊNCIA E MÊS - SANTA ISABEL - SP - 2020/2021

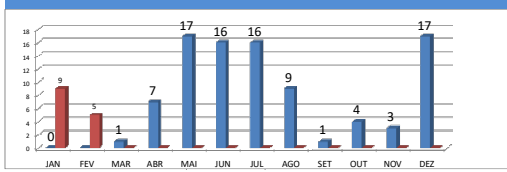

NOTIFICAÇÕES NOS BAIROS	
JARDIM ELDOBRADO	1238
CRUZEIRO	748
JARDIM NOVO EDEN	664
VILA GUILHERME	638
VILA NOVA	618
JD. MONTE SERRAT	610
CENTRO	587
MONTE NEGRO	419
PARRQUE SÃO BENEDITO	370
BROTAS	311
VILA GUMERCINDO	300
PARRQUE SANTA TEREZA	270
CACHOEIRA	264
OURO FINO	231
TREZE DE MAIO	189
POUSO ALEGRE	174
LARANJEIRO	155
JARDIM ACACIAS	119
VARADOURO	116
BARROCA FUNDA	113
JARDIM PORTUGAL	104
MORRO GRANDE	99
VILA OSIRIS	97
VISTA VERDE	83
CAPALDO	83
PARALI	75
CHACARA CANADA	72
JARDIM CRISTINA	57
JAGUARI	56
GUANABARA	50
VILA PAULA	39
ITAPETI	38
BOA VISTA	37
ASTRO VERDE	34
RECANTO DO CEU	30
ESTANCIA KENEDY	30
PEDRA BRANCA	29
GRANJA URUPES	28
JARDIM HELOISA MARIA	21
TEVO	21
CANTA GALO	19
GEREMUNIZ	14
VILA ORLANDO	13
RECANTO ALPINA	11
FUNIL	8
PARATEI	8
JARDIM JAPAO	7
SANTA LUIZA	6
CHACARA BRINCADE FELIZ	5
RECANTO FELIZ	4
FIGUEIRA	3
SANTO ANGELO	2
PILOES	2
BOM RETIRO	2
CHACARA PARONAMA	1
REBENTOR	1

POSITIVIDADE NOS BAIROS	
JARDIM ELDOBRADO	353
CRUZEIRO	232
JD. MONTE SERRAT	228
VILA GUILHERME	202
CENTRO	197
JARDIM NOVO EDEN	176
VILA NOVA	167
MONTE NEGRO	123
PARRQUE SÃO BENEDITO	109
VILA GUMERCINDO	96
BROTAS	96
PARRQUE SANTA TEREZA	84
OURO FINO	73
CACHOEIRA	63
TREZE DE MAIO	56
POUSO ALEGRE	45
LARANJEIRO	44
JARDIM ACACIAS	40
VILA OSIRIS	33
VARADOURO	32
BARROCA FUNDA	31
MORRO GRANDE	28
JARDIM PORTUGAL	27
VISTA VERDE	25
CAPALDO	26
VILA PAULA	22
CHACARA CANADA	20
PARALI	18
JARDIM CRISTINA	18
ESTANCIA KENEDY	16
JAGUARI	15
PEDRA BRANCA	13
ITAPETI	13
GUANABARA	13
BOA VISTA	11
GRANJA URUPES	10
CANTA GALO	10
FUNIL	9
RECANTO DO CEU	8
ASTRO VERDE	7
GEREMUNIZ	7
RECANTO ALPINA	6
JARDIM HELOISA MARIA	6
TEVO	5
SANTA LUIZA	3
VILA ORLANDO	3
CHACARA BRINCADE FELIZ	2
JARDIM LUIZA	2
FIGUEIRA	1
CHACARA AQUARIUS	1

ÓBITOS NOS BAIROS (confirmados)	
CENTRO	12
CRUZEIRO	11
MONTE NEGRO	8
TREZE DE MAIO	7
JARDIM ELDOBRADO	8
JD. NOVO EDEN	7
JD. MONTE SERRAT	6
VILA NOVA	5
JD. SÃO BENEDITO	5
VILA GUILHERME	4
VILA GUMERCINDO	4
VILA OSIRIS	3
VILA PAULA	3
CACHOEIRA	3
JD. CRISTINA	3
BROTAS	2
POLIANA TEREZA	2
LARANJEIRO	2
GEREMUNIZ	1
RECANTO DO CEU	1
GRANJA URUPES	1
BARROCA FUNDA	1
CHACARA CANADA	1
SANTA LUIZA	1
TEVO	1
PARALI	1
POUSO ALEGRE	1
FUNIL	1

FONTE: SECRETARIA MUNICIPAL DE SAÚDE - VIGILÂNCIA EPIDEMIOLÓGICA
DADOS ATUALIZADOS EM 23/02/2021, ÀS 16:00 HORAS