



| QUADRO CORONAVIRUS (COVID - 19) |                   | POR MUNICÍPIO DE RESIDÊNCIA - SANTA ISABEL - SP 2020/2021 |             |             |                   |                    |                    |               |
|---------------------------------|-------------------|---|-------------|-------------|-------------------|--------------------|--------------------|---------------|
| Município                       | Casos Notificados | Suspeitos/apresentando resultados de exames               | Descartados | Confirmados | *Óbitos Suspeitos | Óbitos Descartados | Óbitos Confirmados | Casos Curados |
| Santa Isabel                    | 8.917             | 124   | 5.514       | 2.742       | 0                 | 58                 | 101                | 2.403         |

| LEITOS EXCLUSIVOS PARA COVID-19 |                        |                         |                         |
|---------------------------------|------------------------|-------------------------|-------------------------|
| LEITOS DE UTI EXISTENTES        | LEITOS DE UTI OCUPADOS | LEITOS DE ENF. EXTERNAS | LEITOS DE ENF. OCUPADOS |
| 10                              | 6                      | 5                       | 3                       |

| TOTAL DE IMUNIZADOS COM A VACINA CONTRA COVID-19 |     |
|--|-----|
| PROF. DE SAÚDE                                   | 912 |
| IDOSOS   | 546 |

### COVID -19 - NOTIFICAÇÕES X POSITIVIDADE POR SEMANA EPIDEMIOLÓGICA 2020/2021

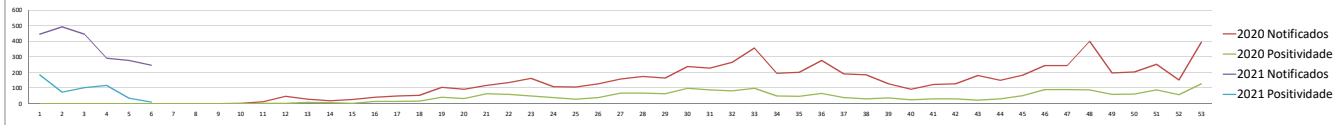

### DADOS DIÁRIOS JANEIRO E FEVEREIRO/2021 - TAXA DE OCUPAÇÃO DE LEITOS EQUIPADOS COM RESPIRADORES E EXCLUSIVOS PARA O ATENDIMENTO DE CASOS GRAVES DE COVID-19 (UTI)

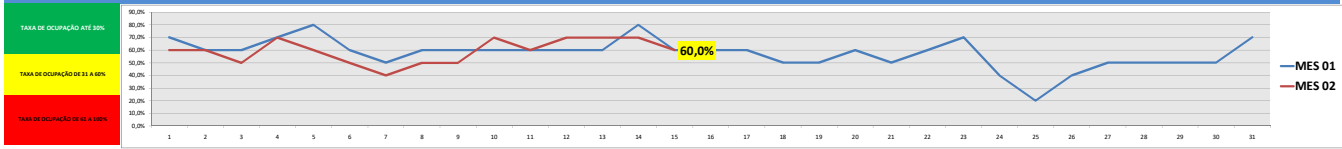

### DADOS DIÁRIOS: JANEIRO E FEVEREIRO/2021 - TAXA DE OCUPAÇÃO DE LEITOS DE ENFERMARIA EXCLUSIVOS PARA O ATENDIMENTO DE CASOS LEVES E SEMI CRITICOS DE COVID-19

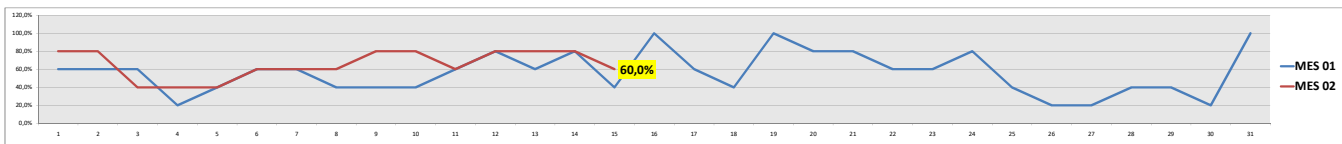

### ÓBITOS COVID-19 - POR RESIDÊNCIA E FAIXA ETÁRIA - SANTA ISABEL - SP - 2020-2021

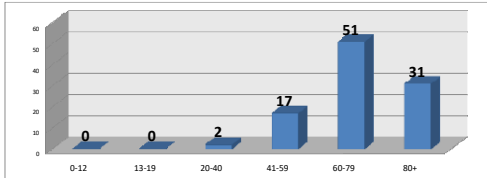

Percentual de Letalidade: 3,7%

Percentual de Cura: 88,6%

### ÓBITOS COVID-19 - POR RESIDÊNCIA E MÊS - SANTA ISABEL - SP - 2020/2021

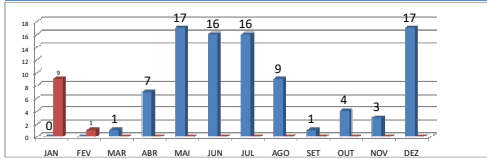

| NOTIFICAÇÕES NOS BAIRROS |     |
|--------------------------|-----|
| JARDIM ELIZABETH         | 114 |
| CRUZEIRO                 | 709 |
| JARDIM NOVO EDEN         | 627 |
| VILA GUILHERME           | 605 |
| ID. MONTE SERRAT         | 590 |
| VILA NOVA                | 583 |
| CENTRO                   | 573 |
| MONTE NEGRO              | 403 |
| PARQUE SAO BENEITO       | 353 |
| VILA GUMERCINDO          | 291 |
| BIRITAS                  | 277 |
| PARQUE SANTA TEREZA      | 263 |
| CAPOEIRA                 | 254 |
| OURO FINO                | 223 |
| TREZE DE MAIO            | 185 |
| POUSO ALEGRE             | 164 |
| LAMPICÓ                  | 145 |
| JARDIM ACACIAS           | 115 |
| VARADOURO                | 113 |
| BARROCA FUNDA            | 109 |
| JARDIM PORTUGAL          | 98  |
| VILA OSRIS               | 97  |
| MORRO GRANDE             | 94  |
| VISTA VERDE              | 80  |
| CAFUNDÓ                  | 80  |
| ARAUJÁ                   | 67  |
| CHACARA CANADÁ           | 65  |
| JARDIM CRISTINA          | 55  |
| JACUARI                  | 48  |
| GUANABARA                | 45  |
| ITAPETI                  | 38  |
| BOA VISTA                | 37  |
| VILA PAULA               | 36  |
| ASTRO VERDE              | 33  |
| RECANTO DO CEU           | 30  |
| ESTANÇIA KENEDY          | 28  |
| PEDRA BRANCA             | 28  |
| GRANJA URUPES            | 28  |
| JARDIM HELOISA MARIA     | 21  |
| TEVO                     | 21  |
| CANTA GALO               | 18  |
| SEREMUNIZ                | 14  |
| VILA ORLANDO             | 13  |
| RECANTO ALPINA           | 10  |
| JARDIM JARAPÓ            | 7   |
| FUNIL                    | 7   |
| SANTA LUZIA              | 6   |
| PARATÓ                   | 6   |
| CHACARA RINCAO FELIZ     | 5   |
| RECANTO FELIZ            | 4   |
| FIGUEIRA                 | 3   |
| SANTO ANGELO             | 2   |
| PILOES                   | 2   |
| BOA BEIRA                | 2   |
| CHACARA PARDONAMA        | 1   |
| BEDENTOR                 | 1   |

| POSITIVIDADE NOS BAIRROS |     |
|--------------------------|-----|
| JARDIM ELIZABETH         | 209 |
| CRUZEIRO                 | 225 |
| ID. MONTE SERRAT         | 220 |
| VILA GUILHERME           | 200 |
| CENTRO                   | 194 |
| JARDIM NOVO EDEN         | 189 |
| VILA NOVA                | 157 |
| MONTE NEGRO              | 119 |
| PARQUE SAO BENEITO       | 106 |
| VILA GUMERCINDO          | 95  |
| BIRITAS                  | 91  |
| PARQUE SANTA TEREZA      | 83  |
| OURO FINO                | 71  |
| CAPOEIRA                 | 67  |
| TREZE DE MAIO            | 56  |
| LAMPICÓ                  | 43  |
| POUSO ALEGRE             | 42  |
| JARDIM ACACIAS           | 39  |
| VILA OSRIS               | 33  |
| VARADOURO                | 32  |
| BARROCA FUNDA            | 31  |
| MORRO GRANDE             | 27  |
| JARDIM PORTUGAL          | 27  |
| VISTA VERDE              | 25  |
| CAFUNDÓ                  | 25  |
| VILA PAULA               | 22  |
| CHACARA CANADÁ           | 19  |
| ARAUJÁ                   | 18  |
| JARDIM CRISTINA          | 18  |
| ESTANÇIA KENEDY          | 15  |
| JACUARI                  | 14  |
| PEDRA BRANCA             | 13  |
| ITAPETI                  | 13  |
| GUANABARA                | 13  |
| BOA VISTA                | 11  |
| GRANJA URUPES            | 10  |
| FUNIL                    | 9   |
| SANTA GALO               | 9   |
| ASTRO VERDE              | 7   |
| RECANTO DO CEU           | 7   |
| SEREMUNIZ                | 7   |
| RECANTO ALPINA           | 6   |
| JARDIM HELOISA MARIA     | 6   |
| TEVO                     | 6   |
| SANTA LUZIA              | 3   |
| VILA ORLANDO             | 3   |
| CHACARA RINCAO FELIZ     | 2   |
| JARDIM LUZIA             | 2   |
| FIGUEIRA                 | 1   |
| CHACARA AQUARIUS         | 1   |

| ÓBITOS NOS BAIRROS |    |
|--------------------|----|
| CENTRO             | 12 |
| CRUZEIRO           | 11 |
| MONTE NEGRO        | 8  |
| TREZE DE MAIO      | 7  |
| JARDIM ELIZABETH   | 7  |
| ID. MONTE SERRAT   | 5  |
| VILA NOVA          | 5  |
| DOL SAO BENEITO    | 5  |
| ID. MONTE SERRAT   | 5  |
| VILA GUILHERME     | 4  |
| VILA GUMERCINDO    | 4  |
| VILA OSRIS         | 3  |
| VILA PAULA         | 3  |
| CAPOEIRA           | 3  |
| ID. CRISTINA       | 3  |
| BIRITAS            | 2  |
| PO SANTA TEREZA    | 2  |
| LAMPICÓ            | 2  |
| SEREMUNIZ          | 1  |
| RECANTO DO CEU     | 1  |
| GRANJA URUPES      | 1  |
| BARROCA FUNDA      | 1  |
| CHACARA CANADÁ     | 1  |
| SANTA LUZIA        | 1  |
| TEVO               | 1  |
| ARAUJÁ             | 1  |
| POUSO ALEGRE       | 1  |

FONTE: SECRETARIA MUNICIPAL DE SAÚDE - VIGILÂNCIA EPIDEMIOLÓGICA  
DADOS ATUALIZADOS EM 15/02/2021, ÀS 11:30 HORAS