



| QUADRO CORONAVIRUS (COVID - 19) | | POR MUNICÍPIO DE RESIDÊNCIA - SANTA ISABEL - SP 2020/2021 | | | | | | |
|---------------------------------|-------------------|---|-------------|-------------|-------------------|--------------------|--------------------|---------------|
| Município | Casos Notificados | Suspeitos/apresentando resultados de exames | Descartados | Confirmados | *Óbitos Suspeitos | Óbitos Descartados | Óbitos Confirmados | Casos Curados |
| Santa Isabel | 8.488 | 166 | 5.233 | 2.662 | 0 | 57 | 99 | 2.109 |

| LEITOS EXCLUSIVOS PARA COVID-19 | | | |
|---------------------------------|------------------------|---------------------------|-------------------------|
| LEITOS DE UTI EXISTENTES | LEITOS DE UTI OCUPADOS | LEITOS DE ENF. EXISTENTES | LEITOS DE ENF. OCUPADOS |
| 10 | 7 | 5 | 2 |

| TOTAL DE IMUNIZADOS COM A VACINA CONTRA COVID-19 | |
|--|-----|
| PROF. DE SAÚDE | 749 |
| IDOSOS | 62 |

COVID - 19 - NOTIFICAÇÕES X POSITIVIDADE POR SEMANA EPIDEMIOLÓGICA - 2020/2021

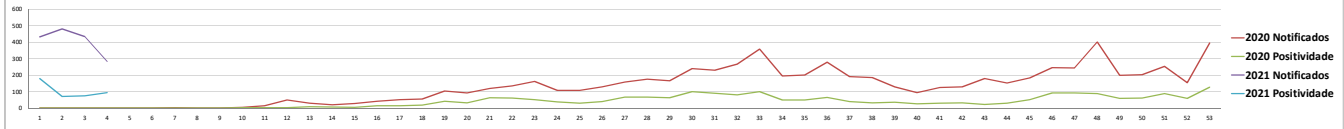

DADOS DIÁRIOS JANEIRO E FEVEREIRO/2021 - TAXA DE OCUPAÇÃO DE LEITOS EQUIPADOS COM RESPIRADORES E EXCLUSIVOS PARA O ATENDIMENTO DE CASOS GRAVES DE COVID-19 (UTI)

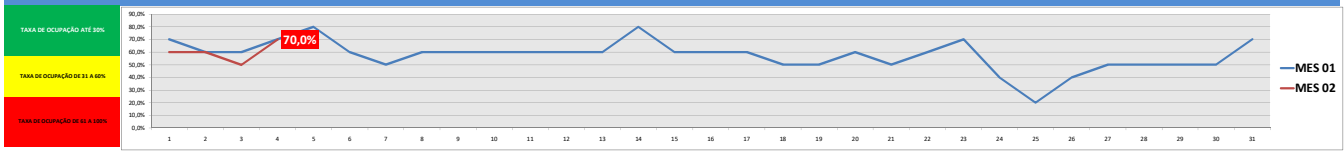

DADOS DIÁRIOS: JANEIRO E FEVEREIRO/2021 - TAXA DE OCUPAÇÃO DE LEITOS DE ENFERMARIA EXCLUSIVOS PARA O ATENDIMENTO DE CASOS LEVES E SEMI CRITICOS DE COVID-19

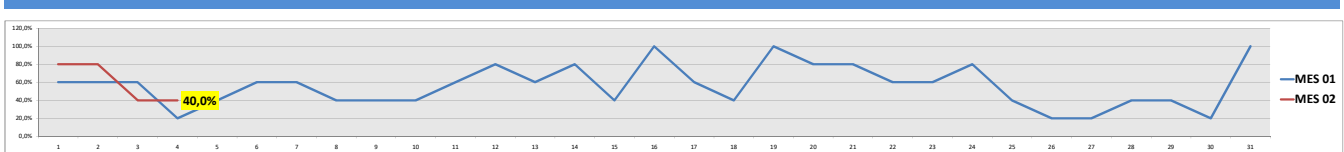

ÓBITOS COVID-19 - POR RESIDÊNCIA E FAIXA ETÁRIA - SANTA ISABEL - SP - 2020-2021

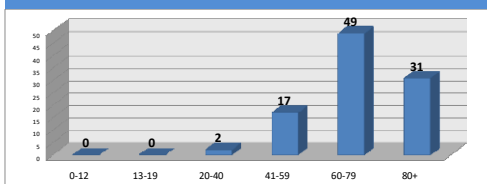

Percentual de Letalidade: 3,7%

Percentual de Cura: 79,2%

ÓBITOS COVID-19 - POR RESIDÊNCIA E MÊS - SANTA ISABEL - SP - 2020-2021

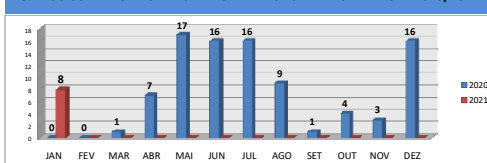

| NOTIFICAÇÕES NOS BAIROS | |
|-------------------------|-----|
| JARDIM ELIZABETH | 113 |
| CRUZEIRO | 670 |
| VILA GULHERME | 585 |
| JARDIM NOVO EDEN | 579 |
| JD. MONTE SERRAT | 558 |
| VILA NOVA | 517 |
| CENTRO | 548 |
| MONTE NEGRO | 380 |
| PARQUE SAO BENEITO | 335 |
| VILA GUMERCINDO | 280 |
| PARQUE SANTA TEREZA | 258 |
| BROTAS | 257 |
| CACOEIRA | 246 |
| OURO FINO | 214 |
| TREZE DE MAIO | 176 |
| POUSO ALEGRE | 156 |
| LAMFICÓ | 140 |
| VARADOURO | 115 |
| BARROCA FUNDA | 109 |
| JARDIM ACACIAS | 108 |
| VILA OSRIS | 96 |
| JARDIM PORTUGAL | 95 |
| MORRO GRANDE | 89 |
| CAKUNDO | 77 |
| VISTA VERDE | 76 |
| CHACARA CANADA | 63 |
| ARALI | 61 |
| JARDIM CRISTINA | 53 |
| JAGUARI | 46 |
| ITAPETI | 37 |
| BOA VISTA | 36 |
| GUANANABARA | 34 |
| VILA PAULA | 33 |
| ASTRO VERDE | 33 |
| RECANTO DO CEU | 29 |
| ESTANÇIA KENEDY | 28 |
| PEDRA BRANCA | 27 |
| GRANJA URUPES | 27 |
| JARDIM HELOISA MARIA | 21 |
| TEVO | 21 |
| CANTA GALO | 18 |
| VILA ORLANDO | 13 |
| GEREMIANZ | 12 |
| RECANTO ALPINA | 10 |
| JARDIM JAPAO | 6 |
| SANTA LUDIA | 6 |
| PARATE | 6 |
| FUNIL | 5 |
| CHACARA RINCAO FELIZ | 4 |
| RECANTO FELIZ | 4 |
| FIGUEIRA | 3 |
| SANTO ANGELO | 2 |
| PILOES | 2 |
| BOA BEIRA | 2 |
| CHACARA PARDONAMA | 1 |
| BESENTER | 1 |

| POSITIVIDADE NOS BAIROS | |
|-------------------------|-----|
| JARDIM ELIZABETH | 204 |
| CRUZEIRO | 217 |
| JD. MONTE SERRAT | 215 |
| VILA GULHERME | 206 |
| CENTRO | 201 |
| JARDIM NOVO EDEN | 153 |
| VILA NOVA | 146 |
| MONTE NEGRO | 117 |
| PARQUE SAO BENEITO | 101 |
| VILA GUMERCINDO | 93 |
| BROTAS | 80 |
| PARQUE SANTA TEREZA | 83 |
| OURO FINO | 70 |
| CACOEIRA | 61 |
| TREZE DE MAIO | 55 |
| LAMFICÓ | 43 |
| POUSO ALEGRE | 40 |
| JARDIM ACACIAS | 38 |
| VILA OSRIS | 32 |
| VARADOURO | 31 |
| BARROCA FUNDA | 31 |
| MORRO GRANDE | 27 |
| JARDIM PORTUGAL | 24 |
| CAKUNDO | 24 |
| VISTA VERDE | 24 |
| VILA PAULA | 20 |
| CHACARA CANADA | 18 |
| ARALI | 18 |
| JARDIM CRISTINA | 17 |
| GEREMIANZ | 17 |
| ESTANÇIA KENEDY | 15 |
| JAGUARI | 14 |
| PEDRA BRANCA | 13 |
| ITAPETI | 13 |
| GUANANABARA | 13 |
| BOA VISTA | 11 |
| GRANJA URUPES | 10 |
| FUNIL | 9 |
| ASTRO VERDE | 7 |
| SANTA GALO | 7 |
| RECANTO DO CEU | 7 |
| RECANTO ALPINA | 6 |
| GEREMIANZ | 6 |
| JARDIM HELOISA MARIA | 6 |
| TEVO | 6 |
| SANTA LUDIA | 3 |
| CHACARA RINCAO FELIZ | 2 |
| JARDIM LUZA | 2 |
| VILA ORLANDO | 2 |
| FIGUEIRA | 1 |
| CHACARA AQUARIUS | 1 |

| ÓBITOS NOS BAIROS (atualizado) | |
|--------------------------------|----|
| CENTRO | 12 |
| CRUZEIRO | 11 |
| MONTE NEGRO | 8 |
| TREZE DE MAIO | 7 |
| JD. NOVO EDEN | 6 |
| JARDIM ELIZABETH | 6 |
| VILA NOVA | 5 |
| DOL SAO BENEITO | 5 |
| JD. MONTE SERRAT | 5 |
| VILA GULHERME | 4 |
| VILA GUMERCINDO | 4 |
| VILA OSRIS | 3 |
| VILA PAULA | 3 |
| CACOEIRA | 3 |
| PO. SANTA TEREZA | 2 |
| LAMFICÓ | 2 |
| JD. CRISTINA | 2 |
| GEREMIANZ | 1 |
| RECANTO DO CEU | 1 |
| SANTA LUDIA | 1 |
| BARROCA FUNDA | 1 |
| CHACARA CANADA | 1 |
| SANTA LUDIA | 1 |
| TEVO | 1 |
| ARALI | 1 |
| POUSO ALEGRE | 1 |

FONTE: SECRETARIA MUNICIPAL DE SAÚDE - VIGILÂNCIA EPIDEMIOLÓGICA
DADOS ATUALIZADOS EM 04/02/2021, ÀS 16:30 HORAS